

## RENOVAR EL CERTIFICADO

### PASO 1 - CONFIGURACIÓN DEL PROGRAMA INTERNET EXPLORER

#### A- Agregar los Sitios de Confianza:

- Abrir el programa Internet Explorer e Ingresar a la página web <https://notificaciones.scba.gov.ar/>



- Ir a herramientas y seleccionar "Opciones de Internet"



- Seleccionar la solapa “Seguridad” y luego el icono “Sitios de confianza”. Escoger la opción “Sitios”.

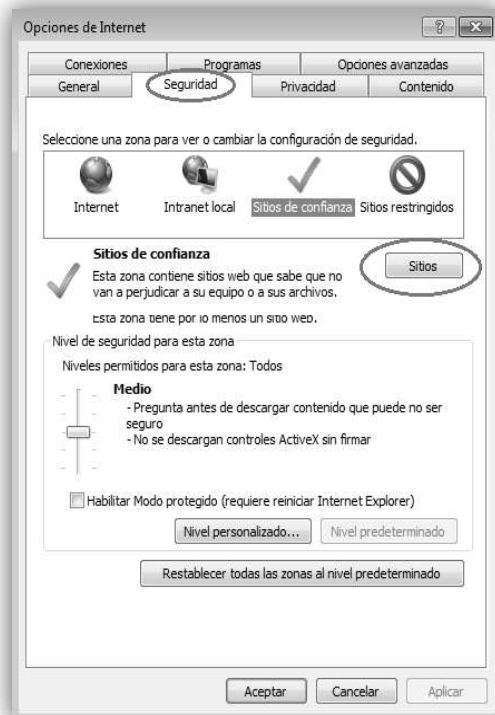

- En el botón “sitios”, seleccione la opción “agregar”. La página web debe de estar en el recuadro ubicado abajo.

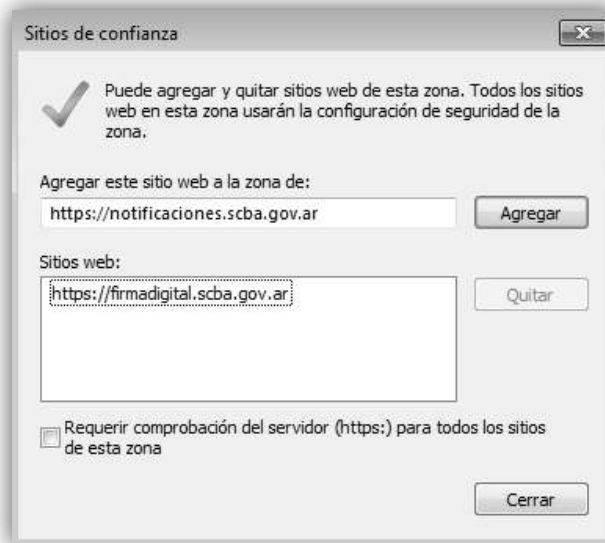

- Ahora realizar los mismos pasos con la siguiente página web “https://firmadigital.scba.gov.ar/”

## B- Habilitar las opciones de seguridad

- Abrir el programa Internet Explorer, en “Herramientas”, seleccione “Opciones de Internet”
- Escoja la solapa de “Seguridad” y la opción “Nivel Personalizado”

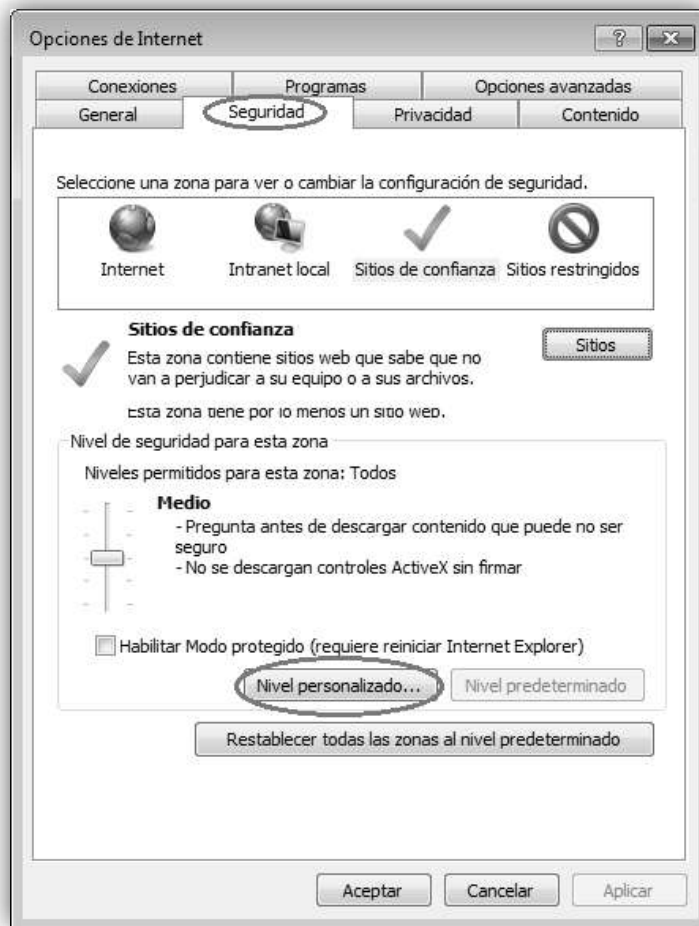

- **HABILITAR** las siguientes opciones y luego “Aceptar”
  - ✓ Descargar los controles los controles ActiveX sin firmar
  - ✓ Inicializar y generar scripts de los controles ActiveX no marcados como seguros para scripts



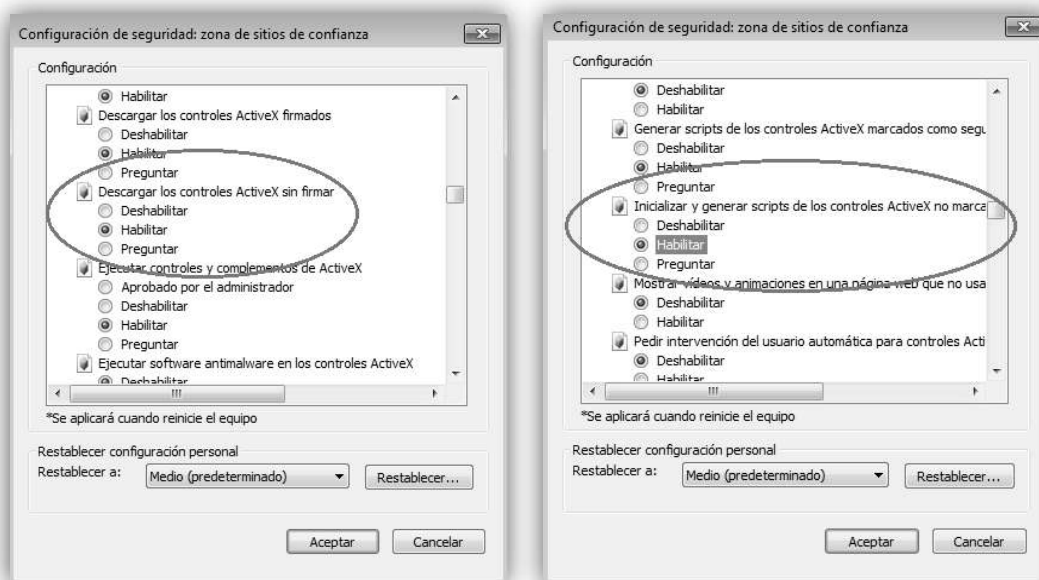

## C- Descargar e Instalar los "PROXSING"

- Ingresar con el programa Internet Explorer a la página web de <https://colproba.org.ar/wp/firmaelectronica/instaladores/>
- Seleccionar la opción Descargar todos los complementos

# Firma electrónica

Inicio
Normativa
Instructivos
Presentaciones
Token
Preguntas Frecuentes
Consultar

### Instaladores

- proXSignXML.rar
- proXSignXML-IE.rar
- proXSignPDF-IE.rar
- proXSignPDF.rar

**Descargar todos los complementos**

Luego de descargar el archivo, debe instalar los 4 complementos que se encuentran en el comprimido.



- Luego descargar y abrir el archivo comprimido

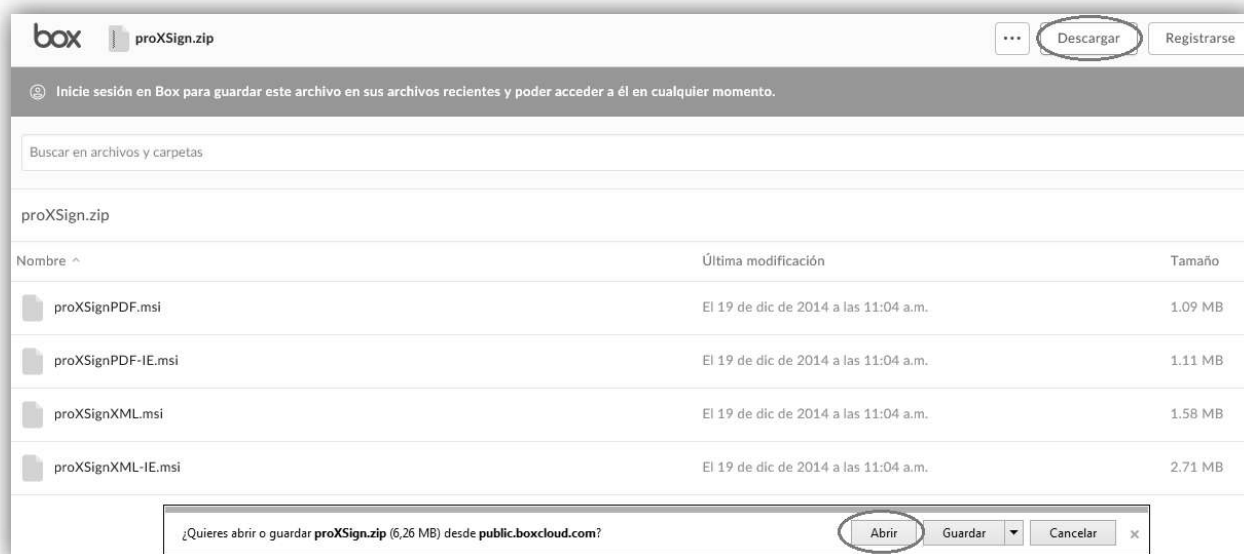

- Se deben instalar los 4 complementos que se encuentran en el archivo comprimido, seleccionando y abriendo con doble click cada uno.

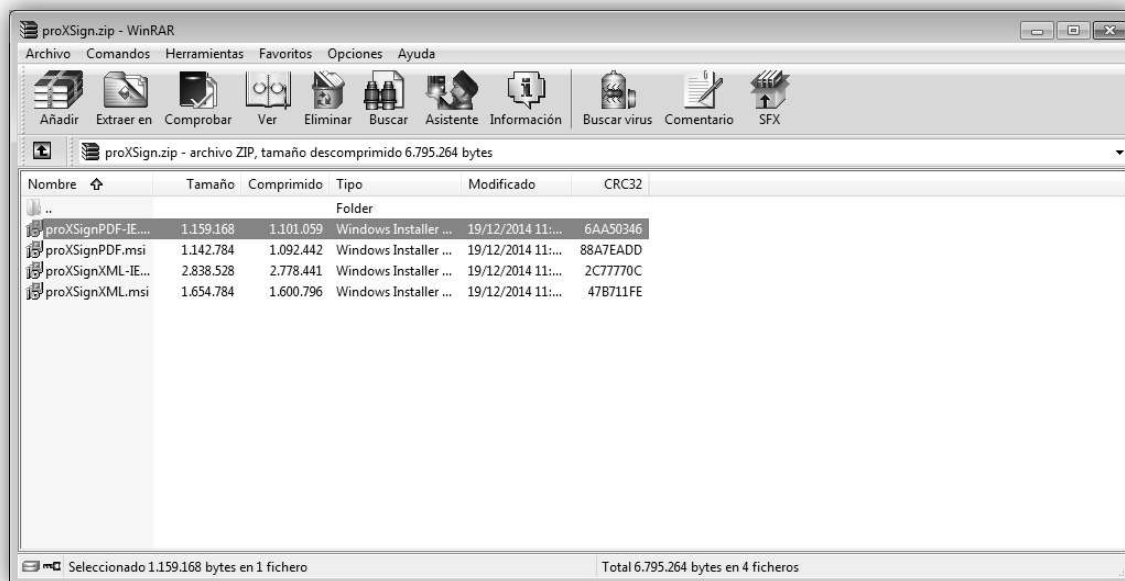

## PASO 2 – SOLICITUD DE RENOVACIÓN DEL CERTIFICADO

1. Abrir el programa Internet Explorer e ingresar a la página web <https://notificaciones.scba.gov.ar/> con el dispositivo token colocado en la PC e Ingresar con Certificado.



2. Cuando ingresa con su contraseña, visualizará un cartel de aviso indicando que su certificado vence y para renovarlo debe hacer click en “iniciar aquí el trámite de renovación”

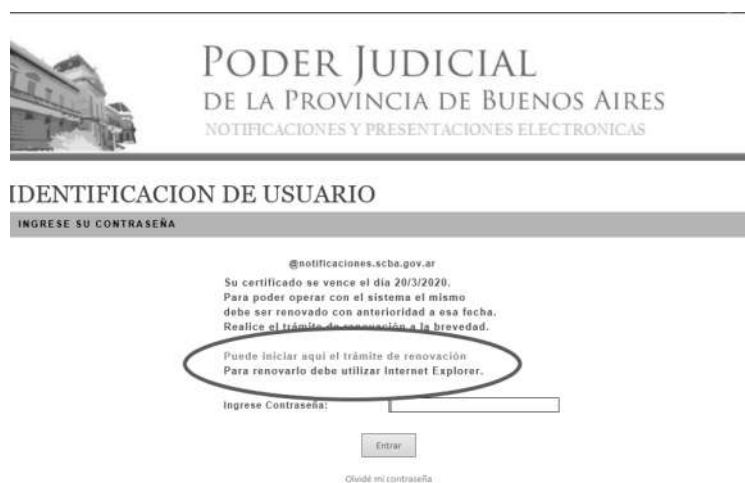

3. Observamos que nos remite a la página ["https://firmadigital.scba.gov.ar/InfoRenovacionCertificados.aspx"](https://firmadigital.scba.gov.ar/InfoRenovacionCertificados.aspx)
4. Seleccione "continuar" y luego "aceptar"

The screenshot shows the website interface with a navigation menu (Inicio, Solicitudes, Consultas de Certificados y Descargas, Manuales de Procedimiento) and a main heading 'RENOVACIÓN DE CERTIFICADOS EMITIDOS'. A Windows Security dialog box titled 'Confirmar certificado' is overlaid, displaying the URL 'El sitio firmadigital.scba.gov.ar necesita tus credenciales:' and the issuer 'Emisor: CA-SCBA'. The dialog includes 'Aceptar' and 'Cancelar' buttons, with 'Aceptar' circled in red. A white arrow points from the 'Continuar...' button on the website to the 'Aceptar' button in the dialog.

5. Hacer click en "Solicitar renovación" y luego confirme indicando "si", escribir la contraseña del token y luego aceptar.

The screenshot shows the 'RENOVACION DE CERTIFICADO EMITIDO' form with sections for 'CONTACTO', 'SELECCIÓN DEL PROVEEDOR CRIPTOGRÁFICO', and 'DATOS DEL CERTIFICADO DIGITAL'. A 'Confirmación de acceso web' dialog box is overlaid, asking for permission to perform a digital certificate operation at the specified URL. The 'Sí' button in the dialog is circled in red. Below the form, the 'SOLICITAR RENOVACION' button is also circled in red.





PODER JUDICIAL  
DE LA PROVINCIA DE BUENOS AIRES  
FIRMA DIGITAL

- Inicio
- Solicitudes ▾
- Consultas de Certificados y Descargas ▾
- Manuales de Procedimiento

**SOLICITUD GENERADA**

Su solicitud de Renovación fue generada correctamente, y lleva el identificador de trámite solicitud en cualquier momento en el menú SOLICITUDES de este sitio Web.

Puede consultar el estado de su

**PASO 3 – DESCARGA DEL CERTIFICADO**

1. Una vez finalizada la solicitud de renovación es necesario descargar el certificado en el dispositivo TOKEN, para ello, ir a la solapa “Consultas de Certificados y Descargas”, seleccionar “Consultas de Certificados Emitidos”, completar los datos personales y hacer click en “Buscar”.

Instantáneamente le llegará un nuevo correo a su casilla personal de la SCBA con el asunto: “Nuevo certificado digital emitido”. Otra opción es abrir y descargar el certificado desde su correo personal electrónico, utilizando Internet Explorer y conectado el TOKEN al equipo.





2. Deslizar la pagina para abajo y buscar el certificado que corresponda a sus datos personales, seleccionar “Descargar Certificado”



DESCARGA / INSTALACION DE CERTIFICADO EMITIDO

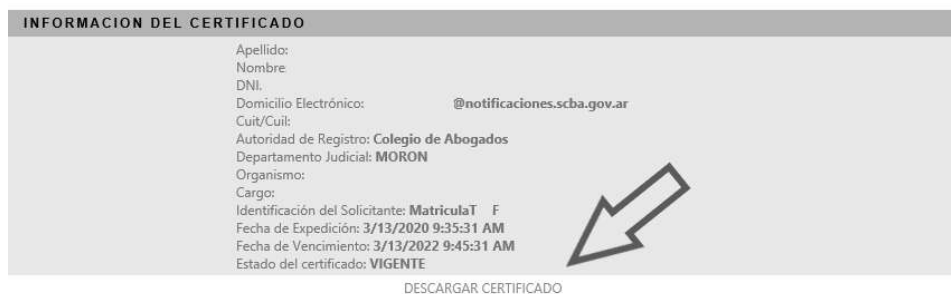

3. Aparece un recuadro bajo la pantalla, indicando abrir o guardar, Seleccionar “abrir” e “Instalar Certificado”, a todas las opciones hacer click en “Siguiente” y luego colocar nuevamente la contraseña del dispositivo TOKEN.

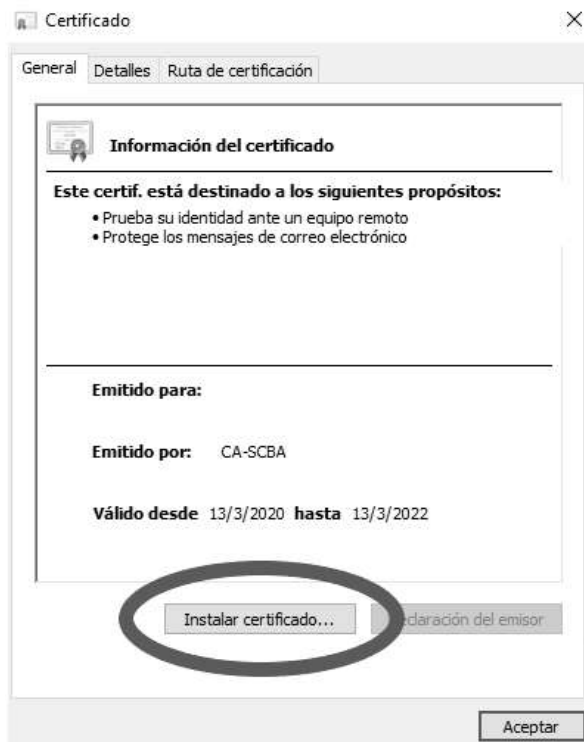

4. Reiniciar el equipo e ingresar al Portal web de Notificaciones y Presentaciones electrónicas (<https://notificaciones.scba.gov.ar>), que se visualizaran ambos certificados, deberá seleccionar el primero que figura que es aquel que se ha renovado, y puede aparecer como simple aviso el cartel rojo de renovación.

*En caso de no poder realizarlo, lea a continuación la solución a problemas en la renovación del certificado digital o comuníquese con la atención del sector de Informática de su Colegio de Abogados, estamos a disposición.*

### SOLUCIÓN A PROBLEMAS EN LA RENOVACIÓN DEL CERTIFICADO DIGITAL

**VALE ACLARAR QUE PARA EVITAR ERRORES EN LA INSTALACIÓN SE RECOMIENDA UTILIZAR LA VERSIÓN 10° DE MICROSOFT WINDOWS, EL PROGRAMA INTERNET EXPLORER EN SU VERSIÓN 11°, QUE EL PROGRAMA SAFENET SEA VERSIÓN 10° Y EL DISPOSITIVO TOKEN CONECTADO A LA COMPUTADORA.**

**El sistema informa “NO SE PUDO GENERAR LA SOLICITUD” o surge el error “403 - Forbidden: Access is denied” es posible:**

1. No esta conectado correctamente el dispositivo TOKEN, para ello cámbielo de puerto USB de la PC o Reinicie con el TOKEN conectado a la computadora para volver a intentarlo.
2. Ya se haya generado la renovación del certificado anteriormente, es por ello, que debe ir a su correo personal electrónico y buscar el mensaje para descargar el certificado o ingresar a la página: <https://firmadigital.scba.gov.ar/> y descargar el certificado según el instructivo.
3. El certificado se encuentra vencido y no es posible la renovación, puede emitir un nuevo certificado y dirigirse a la atención de su colegio de abogados.

En el caso de que la computadora no reconozca el dispositivo TOKEN, puede ocurrir que se desinstaló el programa o la versión es antigua, es por ello que se recomienda descargar nuevamente el software



desde la página: <https://colproba.org.ar/wp/firmaelectronica/token/> según el dispositivo y la versión de Microsoft Windows que corresponda.

Para aquella situación en que se haya solicitado la renovación y descargado el certificado pero no aparece en el dispositivo TOKEN, debe realizar la DESCARGA MANUAL del certificado digital.

**1° PASO** - Descargar el certificado en su PC siguiendo los siguientes pasos:

- 1) Ingresar en la página <https://firmadigital.scba.gov.ar> y acceder en la solapa “Consultas de Certificados y Descargas”, a la opción “Consulta de Certificados emitidos”
- 2) Escribir los datos personales para descargar el certificado digital emitido y presionar “Buscar”

PODER JUDICIAL  
DE LA PROVINCIA DE BUENOS AIRES  
FIRMA DIGITAL

Inicio Solicitudes **Consultas de Certificados y Descargas** Manuales de Procedimiento

CONSULTA DE CERTIFICADOS

CRITERIO DE BÚSQUEDA

- Consulta de Certificados emitidos
- Descarga de Certificado
- Descarga de Certificados Raíz de Autoridades Certificantes

Apellido:

DNI:

Número de Serie:

Desde (dd/mm/aaaa):

Orden de Visualización: Fecha y Hora

Nombre:

Domicilio Electrónico:

Estado: Todos

Hasta (dd/mm/aaaa):

Buscar...



- 3) Deslizar la pagina para abajo y buscar el certificado que corresponda a sus datos personales, seleccionar “Descargar Certificado”

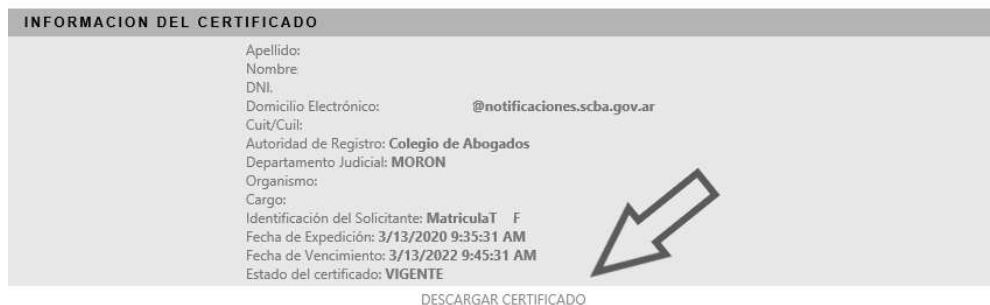

- 4) Aparece un recuadro bajo la pantalla, indicando abrir o guardar, Seleccionar “guardar”. Prestar atención donde guarda este certificado digital, ya que más adelante lo va necesitar (generalmente se guarda en forma automática en la carpeta de descargas de la PC).

**2° PASO** - Luego, conecte el dispositivo TOKEN a su computadora y utilizando el programa Internet Explorer, debe realizar la importación del certificado digital siguiendo el instructivo siguiente según corresponda a la marca de su dispositivo TOKEN, sea SAFENET o ATHENA.

- **DISPOSITIVO TOKEN SAFENET**

1. Debe ingresar al software que figura en la pantalla de la PC, abajo a la derecha,

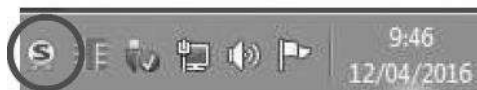

2. Acceder a la opción “HERRAMIENTAS” o “VISTA AVANZADA”



3. Hacer Click en “MY TOKEN”



4. Seleccionar la opción “IMPORTAR CERTIFICADO”



5. Deberá ingresar la contraseña de su Token y elegir la opción “importar un certificado desde un archivo” y “ok”.

6. Seleccionar el certificado digital que guardó en la carpeta “descargas” u otra.

7. Acepte la opción “Importar certificado”



- **DISPOSITIVO TOKEN Athena ASECard Crypto CSP**

1. Debe ingresar al software que figura en la pantalla de la PC, abajo a la derecha

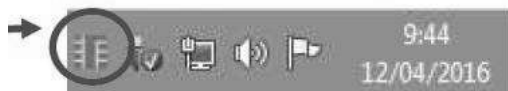

2. Acceder a Administrador

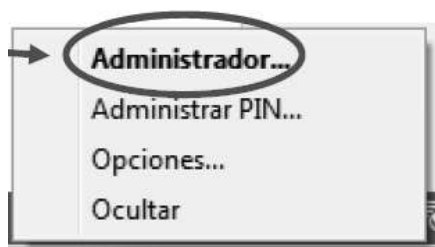

3. Ingresar en "Certificados & Claves"

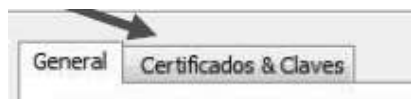

4. En "Certificados", seleccionar la opción "Importar"



5. Desde el botón "Examinar" deberá seleccionar su certificado digital guardado en la computadora y Clic en "Importar" para completar la importación del Certificado en el dispositivo TOKEN.

Ante cualquier otro ERROR, compruebe que la configuración del programa INTERNET EXPLORER VERSIÓN 11° sea la correcta según el instructivo, es decir, agregar las paginas indicadas como sitios de confianza, habilitar las opciones de seguridad y descargar e instalar los SETCE PROXING.

